

# Condição corporal

- No gado leiteiro, a condição corporal é um indicativo visível da quantidade de reserva energética acumulada, sofrendo mudanças de acordo com os diferentes estágios de lactação :
- Pico de produção : balanço energético negativo com perda de condição corporal
- Estágios de lactação mais avançados balanço energético positivo
- Próximo da parição : escores entre 3 e 3,5 são desejáveis, sendo os extremos 1 e 5 totalmente indesejáveis
- Ferramenta de manejo essencial para o progresso da atividade leiteira e pode ser aperfeiçoado com um pouco de treino e boa observação, usando recurso visual e o tato na avaliação de cada vaca

## Recomendações de escore de condição corporal e mudança de condição corporal ao longo da lactação

Estágio de lactação	Escore de condição corporal		Mudança de condição corporal <sup>1</sup>	
	Valor ideal	Variação	Valor ideal	Variação
Vaca seca - na secagem	3,50	3,25 a 3,75	-	-
Vaca seca ao parto	3,50	3,25 a 3,75	0,00	-0,25 a 0,25
Início da lactação (0-100) <sup>2</sup>	2,75	2,50 a 3,00	0,75	-0,50 a -1,00
Meio da lactação (100-200)	3,00	2,75 a 3,25	0,25	0,00 a 0,50
Final da lactação (200-300)	3,25	3,00 a 3,50	0,25	0,00 a 0,50
Novilhas em crescimento	3,00	2,75 a 3,25	-	-

1 Um estágio fisiológico menos o anterior. 2 Dias pós-parto. Fonte: Francisco Palma Rennó.

# VACA- Como ela funciona ?

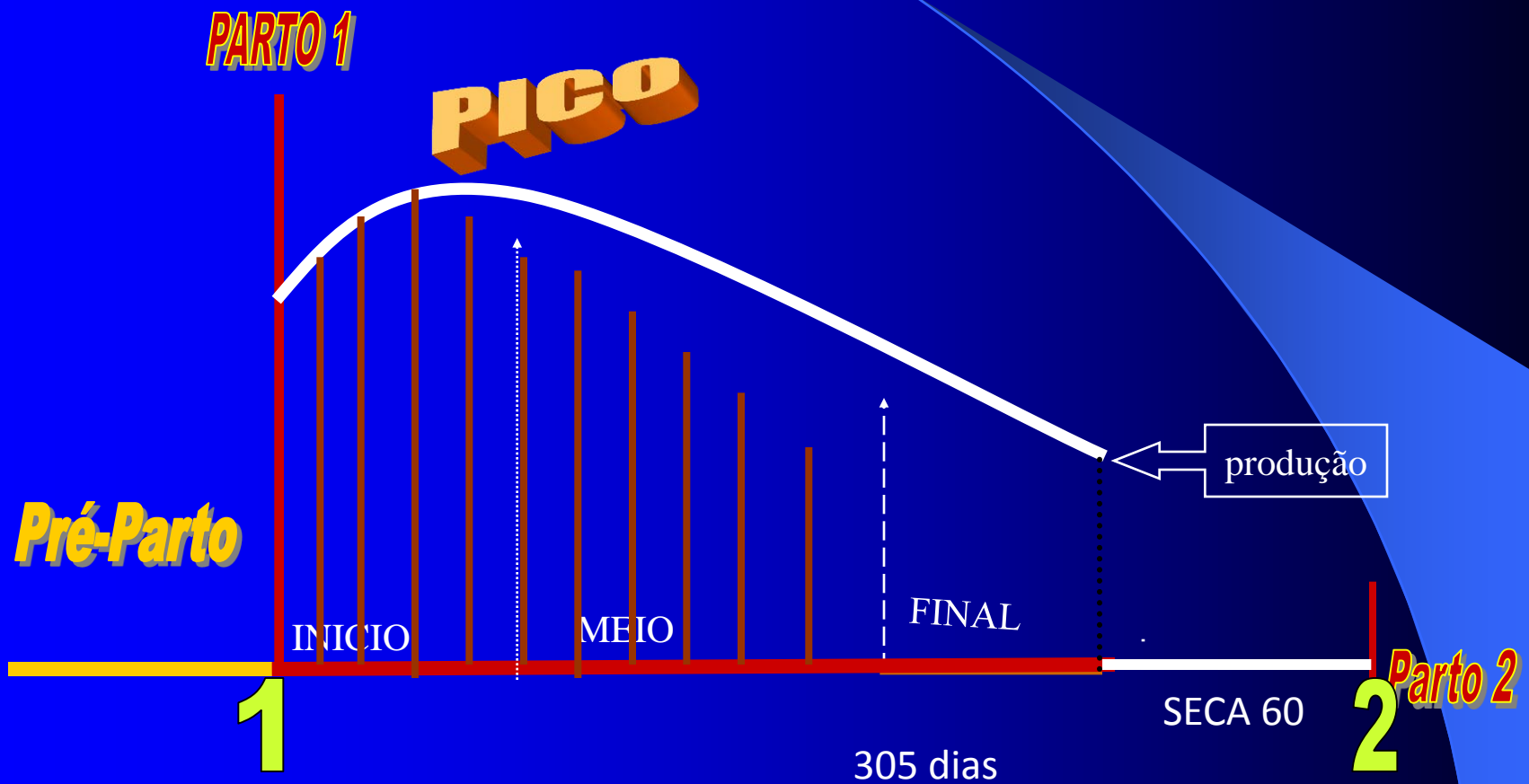

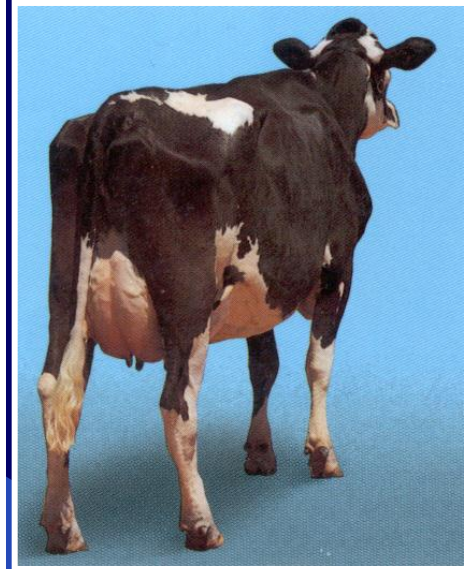
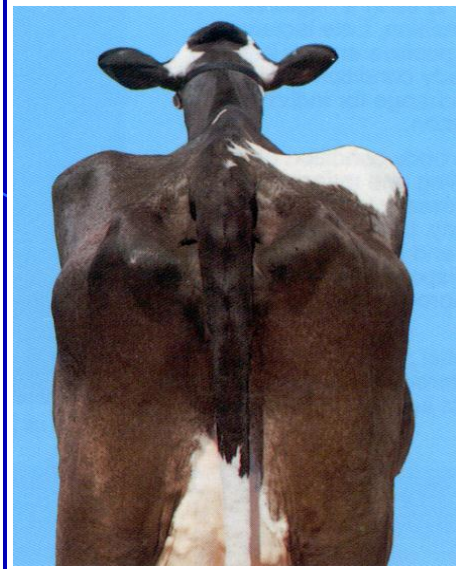
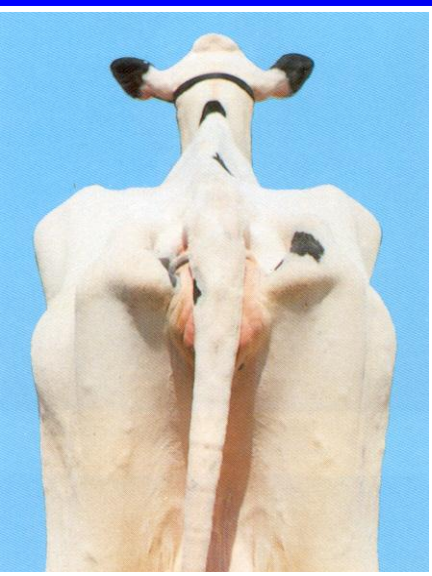

# Body Condition Scoring

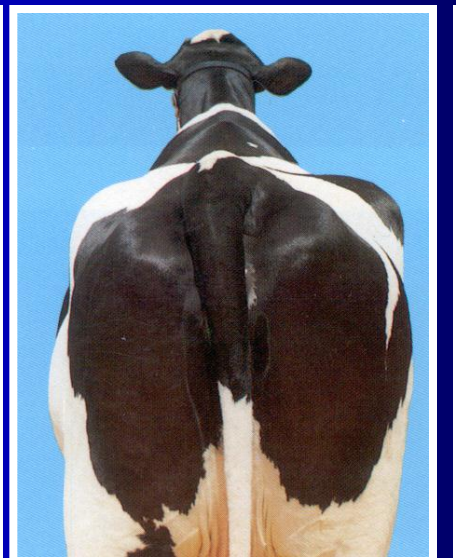
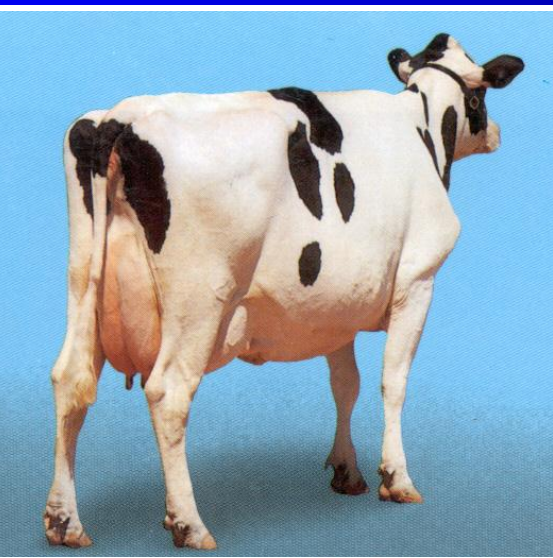

# Condição Corporal

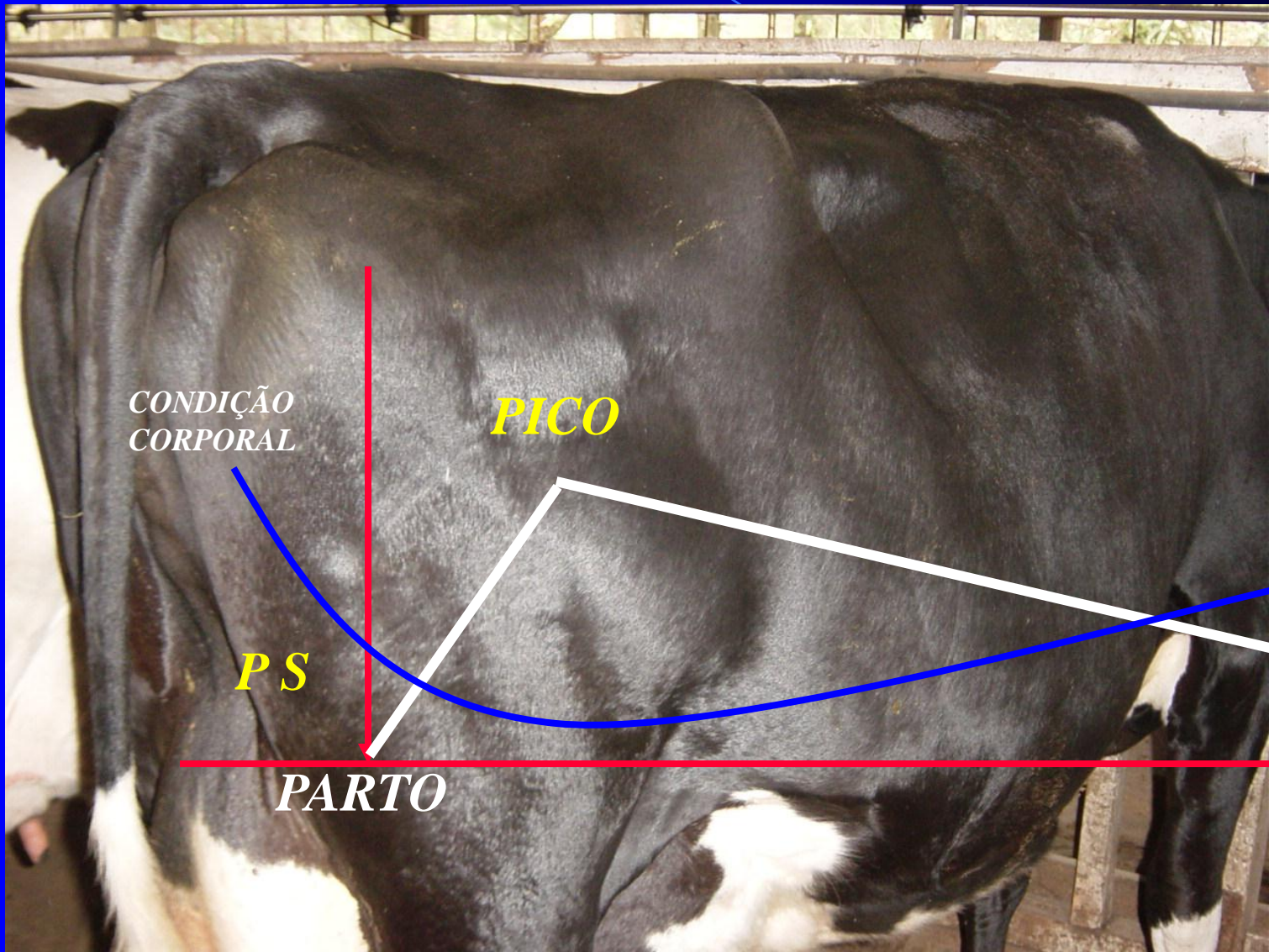

# *Escore 1 vacas magras*

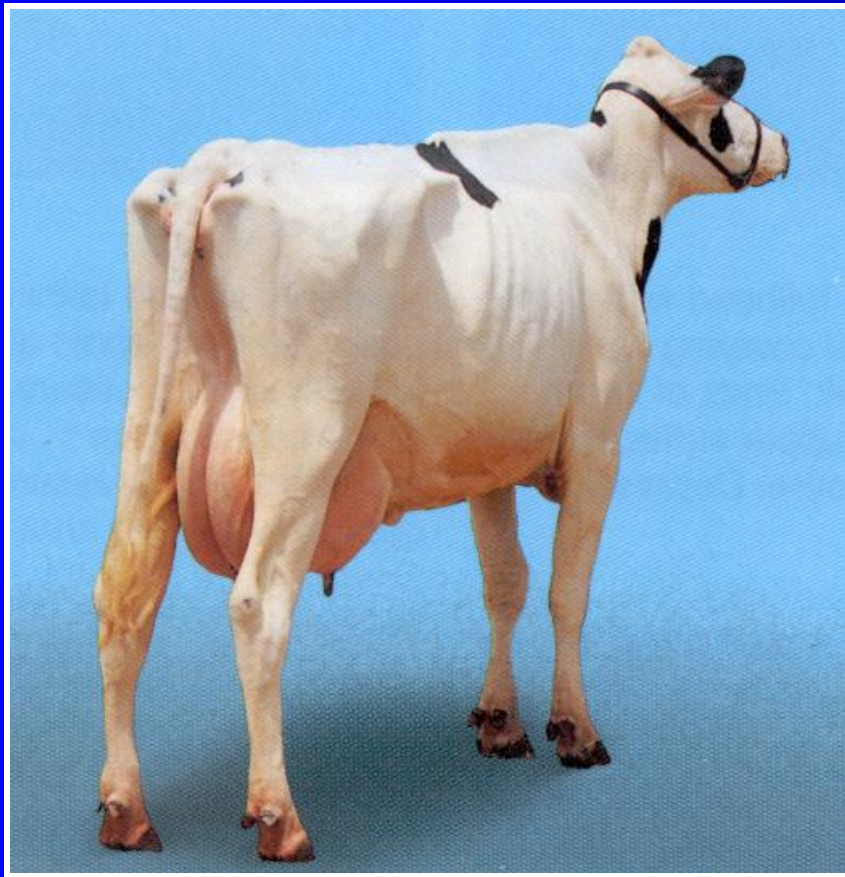

- Dificuldade no parto
- Baixa produção
- Retenção placenta
- Febre vitular
- Anestro
- Mastite e pneumonias

# *Escore 5 vacas gordas*



- Dificuldade parto
- Retenção placenta
- Cetose
- Torção de abomaso
- Fígado gorduroso
- Edema úbere em novilhas

VÉRTEBRAS

# Escore 1,0

ÍSKUIO

ÍLEO



- Espinha dorsal evidenciada
- Ísquios destacados
- Severa depressão entre ílios e ísquios

# *Escore 2,0*



- Espinha dorsal visível, mas não evidente
- Vértebras da cruz, lombo e garupa podem palpadas

# *Escore 3,0*



- Espinha dorsal palpável sob suave pressão
- Cruz, lombo, garupa, ísquios e ílios arredondados

# Escore 4,0



- Lombo, garupa e espaço entre os ílios com superfície plana
- Base da cauda e ponta dos ísquios arredondadas com gordura
- Espinha evidente apenas com firme palpação

# *Escore 5,0*



- Gordura subcutânea proeminente
- Base da cauda circundada por gordura
- Extremidades ósseas não evidentes